萩ジオパーク
推進協議会だより vol.70

萩ジオパーク推進協議会
｜2021年1月1日発行｜

〒758-0041
山口県萩市大字江向602 萩・明倫学舎本館2階
0838-21-7765 0838-25-7767
geo@city.hagi.lg.jp
https://hagi-geopark.jp
https://www.facebook.com/HagiGeoProject

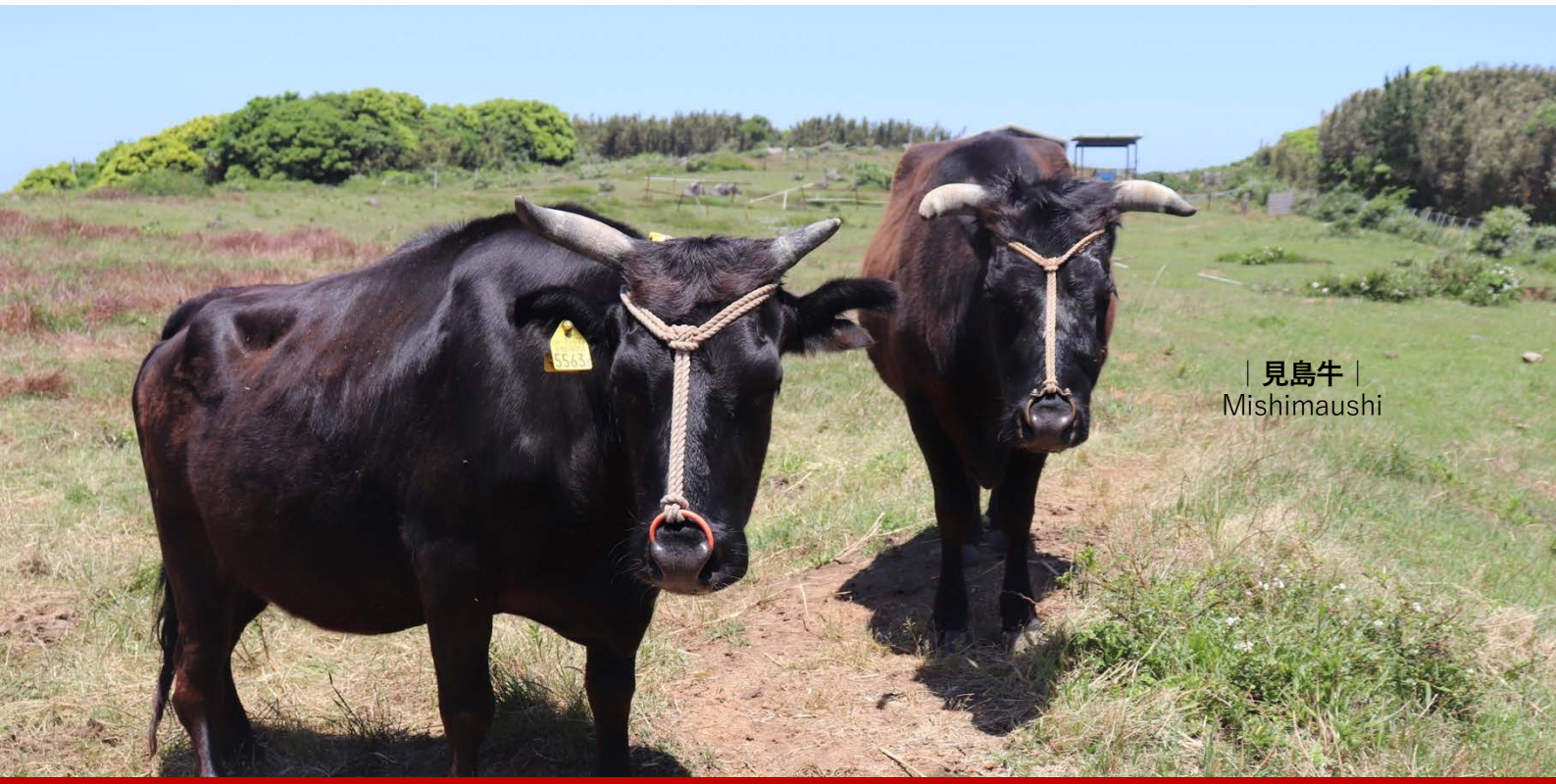

｜見島牛｜
Mishimaushi

新年あけましておめでとうございます。
本年もよろしくお願いいたします。

令和2年は、新型コロナウィルスの影響で、3月のジオパークフェアの中止、10月の全国大会が延期になるなど、様々な制限下での活動となりました。協議会事務局といたしましても、事態の収束を待つことなく、このコロナ禍に対応した活動を、山口大学の社会連携講座も活用し、先駆的、継続的に進め、試行錯誤しながら取り組んでまいりました。

一例を挙げますと、現場に行かなくてもインターネット環境があれば楽しめる定期的な有料オンラインツアーの開催や多様な大学の先生方の講座「ｅアカデミー」の配信等を実施しました。4月に立ち上げた「ふるさと地球の絶景プロジェクト」では、自然景観等が自宅で楽しめる映像を配信し、萩ジオパークから日本ジオパークネットワークに呼びかけ、全国各地の映像が集約されるに至っております。さらに、世界ジオパークネットワークのホームページにも掲載され、全世界から140を超える動画が集まりました。今回の推進協議会だよりに、このコロナ禍における様々な取組内容をご報告しておりますので、御一読いただければ幸いです。

さて、新たな年を迎え、協議会ではウィズコロナに対応した多様な事業展開を図ってまいる所存です。地球の視点で萩らしさが見える、伝わるまちを目指し、大地と人とのつながりをテーマに萩の地質遺産を守り、活用する取組を市民の皆さんとともに引き続き進めてまいります。オンラインを含む恒常的なツアーの開催や体験プログラムの構築、さらには各種講座等の開催により、ジオパーク活動への理解増進を深化させるとともに、地域会議等を通じて市内各地域の活動を一層盛り上げ、阿武町や山口市の皆さんと連携した取組を強化してまいります。

また、令和4年に実施される日本ジオパーク委員会の再審査に向けて、認定時に示された課題への対応を関係者一丸となって進め、持続可能な社会の発展に向けて、市民の皆さんをはじめ多くの方々の格別なるご理解、ご協力、ご高配を賜りますようお願いを申し上げ、新年のご挨拶とさせていただきます。

萩ジオパーク推進協議会　事務局長　國光 博基

2020年の萩ジオパークを振り返る

2020年は新型コロナウイルス感染症という世界規模での新たな脅威と立ち向かった1年でしたね。今まで当たり前だったことが、当たり前ではなくなった。…そんな年でした。

しかし私たち萩ジオパーク推進協議会は、こういう時こそ、出来ることから考えて実施していこうと、しなやかに事業展開を図っていきました。変動帯に生きる私たちだからこそ、自然の出来事に柔軟に対応していかなければなりません。外出規制で萩に来ることが適わないのならば、萩ジオパークの様子をお届けしようと、「ふるさと地球の絶景」そして「オンラインジオツアー」など、いち早く対応。また、コロナウイルス感染対策を十分に取りながら、地域内の各学校への出前講座やジオツアー「○○さんへ会いに行こう」など普及啓発活動も展開してまいりました。まずは、地域内交流から始めようと弥富地域では交流ジオツアーがスタート。その為のガイド養成講座も行いました。

ここでは、試行錯誤の2020年の活動を写真と共に振り返ってみます。

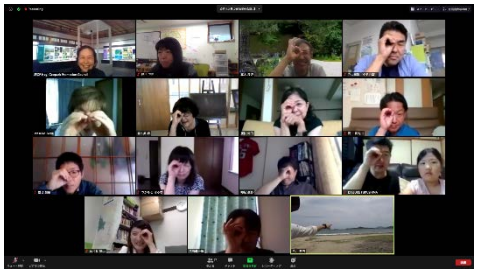

6月20日。初めてのオンラインジオツアーは城下町を舞台に。以後、毎月のようにツアーを開催しています。双方向で会話を楽しみながらツアーは進行していきます。

最近では萩ジオツーリズム協会の皆さんによる企画と案内によるツアープログラムも生まれています。箱メガネで海中の溶岩の上で暮らす生きものの様子を生中継！

萩の絶景を撮りためた映像をYouTubeで配信。来れない・帰れない方への菊ヶ浜や笠山山頂からの雄大な景色を紹介しています。また、その風景の映像QRコードを付けた萩の特産品と景色のつながりを紹介するポストカードも制作。

少しずつですが、対面式のツアーや出前講座を再開しています。10月23日は山口市阿東生雲で地球目線の健康ウォーキング。同月31日には、ジオツアー「萩焼作家に会いに行こう」で坂窯におじゃましました。

弥富では、地元の方が案内するガイド養成講座を開催。お蕎麦のおいしい理由を紐解き、食すツアーができました。

学校出前授業も徐々に再開。むつみ小では、自分たちの暮らす大地の成り立ちと特徴を3回に分けて学習。

子どもたちへ、自然体験を～阿武町筒尾

12月8日、阿武町でシーカヤックの体験を提供している「ギ・パドラーズ」の高井氏にお声かけいただいて、阿武町立阿武小学校の野外活動に同行しました。コロナ禍で販売できなくなった学校農園で採れたサツマイモを6年生が焼き芋に。焼けるまでの間、現在、阿武町が観光道としての活用も目指している整備中の林道を児童とともに歩きました。麓のため池から九十九折の林道を15分ほど歩くと、眺望のいい場所へ。日本海に浮かぶ島々、萩六島（肥島を除く）、見島、鯖島や笠山や指月山が見え、歓声が上がりました。
その後、高井氏が「山」の体験プログラム開発を考えておられる場所へ行きました。整備した林道を観光利用するといっても、体験プログラムがなければ、人も来なくなり、道も荒れてしまうだろう、と。舗装されていない山道を歩いたり、林間でハンモックを吊ったり、木登りをしたり、デイキャンプ…。

焚き火で芋を焼くのは初めて?

子どもたちに大地と触れる体験を、と尽力しておられる高井氏をはじめ、地域の皆さんといろいろなことができそうです。

どこでもジオツアー毎月開催中！

６月から始まったオンラインで萩ジオパークをご案内する「どこでもジオツアー」ですが、早くも第７、８弾が開催されました。11月28日には笠山沿岸の海中の景色をお届けする「萩の海中溶岩さんぽ」、12月19日は須佐ホルンフェルスで初開催となる「絶景誕生ミステリー～須佐ホルンフェルス編～」が実施されました。風が強く、白波立つ冬の日本海の迫力のライブ映像を温かい部屋から見られるのはオンラインツアーならでは。現場のガイドさんたちの苦労の賜物です！

オンラインで、冬の日本海と溶岩の迫力の映像をお届け

小中学校の新採教員向け研修会

12月11日に萩市立小・中学校新規採用職員等研修会が行われました。１日かけて萩のいろんな場所を巡るという内容で、白井専門員が笠山山頂と須佐ホルンフェルスを担当しました。阿武火山群が漁業や農業を始めとした様々な産業の土台となっていることや、須佐ホルンフェルスは日本海ができた歴史を教えてくれる存在でもあることなどを、実物に触れたり景色を眺めたりしながら学んでいただきました。とても面白かったという感想が何人からも聞かれ、萩の大地と人のつながりの奥深さや重要性が伝わったようです。参加された先生方が子どもたちを連れてきてくれる日が楽しみです。

新採教員研修の一コマ

3/14、年に一度の祭典萩ジオパークフェア2021開催！

12月16日、山口県北部では寒波到来。いよいよ冬らしくなりました。雪景色の中、萩ジオパーク阿東地域会議が開催され、参加しました。
今回の大きな議題は、「萩ジオパークフェア2021」の開催について。今年の3月８日に開催予定だった「萩ジオパークフェア2020」は新型コロナウイルス感染拡大防止のため、やむなく中止しましたが、来年こそはリベンジです！
会議参加者からは、密にならない仕組みや、リスクの高い飲食方法の検討など課題はあるものの、「是非開催しよう」と、とても前向きな意見で集約されました。2021年3月14日（日）山口市阿東地域交流センターで、年に一度の萩ジオパークの祭典「萩ジオパークフェア2021」を開催予定です！

萩ジオパーク体験型講座 オンライン

地球を食べる食堂 むつみ編

地球を食べる食堂

2021.01.23 土
13:30~15:30

【内　容】
食事をしながら自然や農地、酒蔵の見学をオンラインで楽しむ講座です。

【集　合】
ビデオ会議システム Zoom で
ご自宅からご参加いただきます。

【参加費】
基本セット：4,000円
（日本酒や料理を事前にお送りします。）

【申込み】
特設ページにて
オンライン決済。

【問合せ】
萩ジオパーク推進協議会
TEL: 0838-21-7765
Mail: geo@city.hagi.lg.jp

むつみの酒蔵（八千代酒造）から生配信！

今回のテーマは『日本酒』

美味しいお酒と酒粕料理（発酵ユニット「Marble」提供）を味わおう！

日本酒をテーマに萩の大地と人のつながりに迫ります。お酒やおつまみを事前にお送りして、ご自宅で食べながら飲みながらお楽しみいただけます。
※飲食無しの視聴のみプラン（500 円）もあります。
※PC やスマホとインターネット環境を必ずご準備の上でお申し込みください。

1月の予定 - Information -

○ **geoとも（萩ジオ友の会）定例会「座学」**　1月16日（土）13：30～16：00　場所：萩·明倫学舎　内容：たたら製鉄について　参加費：実費　主催：geoとも　問合せ：geoとも西嶋（0838-26-6123）

● **地球を食べる食堂　オンライン版　むつみ・日本酒編**　1月23日（土）13：30～15：30 ※詳しくは上記を参照

● **日本ジオパークネットワーク中四国近畿ブロック ガイド交流会@オンライン**　1月27日（水）13：30～16：00　場所：萩・明倫学舎展示映像室　内容：島根半島・宍道湖中海ジオパークのガイド団体の活動報告と中四国近畿ブロック全10地域のガイド団体との意見交換　参加費：無料　申込：1月15日（金）までに萩ジオパーク推進協議会事務局へ連絡　主催：JGN中四国近畿ブロック（島根半島・宍道湖中海GP）　問合せ：萩ジオパーク推進協議会（0838-21-7765）

● **伊豆半島ジオガイド協会「認定ジオガイド5期生更新講習　萩ジオパークオンラインジオツアー」**　1月30日（土）10：00～12：30　内容：伊豆半島UGGPのジオガイドが萩ジオパークのオンラインツアーに参加し、萩ジオツーリズム協会と意見交換を行う　主催：伊豆半島ジオガイド協会　問合せ：萩ジオパーク推進協議会（0838-21-7765）

今号の４コマ漫画『がんばれ！半田君』は、作者の都合により休載致します。
新年明けて、パワーアップした作品をお届けしますので、どうぞ、お楽しみに！